

# PRODUTOS DE ENERGIA

## O MERCADO de Energia.

Light Sweet Crude Oil  
Natural Gas  
Heating Oil  
RBOB Gasoline  
Propane (cash)  
Singapore 3800  
Gulf Coast Gas  
Gulf Coast  
New York  
Russian  
Ethanol

REALIZED

STORED

TRANSFERRED

ENERGY



Sendo o maior e mais diversificado mercado de derivativos do mundo, o CME Group ([www.cmegroup.com](http://www.cmegroup.com)) é o local onde o mundo congrega para gerenciar risco. As bolsas do CME Group oferecem a mais vasta gama de produtos de benchmark em termos globais em todas as classes de ativos, incluindo futuros e opções referenciadas em taxas de juros, índices de ações, moedas estrangeiras, energia, commodities agrícolas, metais, clima e imóveis. O CME Group reúne compradores e vendedores na plataforma operacional eletrônica CME Globex e nas bolsas de Nova York e Chicago. O CME Group também opera a CME Clearing um dos maiores serviços de câmara de compensação da contraparte em âmbito global, que oferece compensação e liquidação para os contratos negociados em bolsa, como também para transações de derivativos feitas em balcão através do CME ClearPort. Tais produtos e serviços asseguram que os negócios transacionados globalmente possam efetivamente mitigar o risco de crédito da contraparte, não só para os mercados de derivativos negociados em bolsa, mas também para os produtos de balcão.

## PRODUTOS DE ENERGIA

Em 2008, NYMEX tornou-se parte do CME Group. O complexo de energia do CME Group oferece a maioria dos contratos de benchmark nesta classe de ativos. Um universo diversificado de participantes, composto das maiores empresas industriais do mundo, instituições financeiras, fundos de hedge, firmas de trading proprietário e operadores negociam em média um volume diário de 1,25 milhão de contratos de energia no CME Globex, CME ClearPort e em nossos pregões. Esta liquidez se traduz no estreitamento dos spreads de oferta de compra e de venda (bid and ask) e na alta qualidade das execuções em produtos que atendem a uma variedade de objetivos de negócios e de gestão de risco para nossos clientes. Nossa posição de líder no mercado reverte em crescimento de volume recorde ano após ano – demonstrando, apenas em 2008, um aumento de 19 por cento.

# OPORTUNIDADES GLOBAIS

Diariamente, o mundo encontra-se em uma evolução vertiginosa, forçando-nos a administrar nossa exposição aos preços domésticos de energia, que podem flutuar desenfreadamente devido às ocorrências fora do nosso controle, em países do outro lado do globo. Felizmente, existe um mercado centralizado e robusto onde podemos gerenciar os riscos de energia. O grande número de contratos futuros e de opções de energia, além dos contratos negociados em balcão (OTC) oferecidos pelo CME Group viabilizam negócios da comunidade global de compradores e vendedores que desejam gerenciar sua exposição às flutuações do mercado de energia, reduzindo assim o risco inerente ao mercado e criando oportunidades de negociações em todo o mundo, virtualmente 24 horas por dia.



Uma comunidade global de compradores e vendedores tornam-se aptos a administrarem sua exposição ao risco no maior mercado de energia do mundo.

## Produtos de Benchmark

O CME Group oferece produtos para todo o complexo energético, dentre eles, petróleo bruto, gás natural, óleo combustível, gasolina, eletricidade e etanol – muitos dos quais estabelecem os preços para tais recursos em termos mundiais.

## Segurança e Confiabilidade

Atuando como uma contraparte central para todas as negociações, a bolsa ajusta e liquida todas operações financeiras, garantindo a solvência das transações executadas em nossos mercados.

## Confiabilidade

A plataforma eletrônica do CME Globex foi criada para suportar mais de cinco milhões de contratos por dia, com 100 por cento de uptime.\*

## Liquidez e Flexibilidade

Os participantes do CME Group realizam mais de 1,25 milhão de transações no mercado de energia diariamente, em três locais distintos: CME Globex, CME ClearPort e pregão de viva voz. Esta liquidez se traduz no estreitamento dos spreads de oferta de compra e de venda (bid and ask) e em agilidade para entrar e sair dos mercados de maneira fácil e rápida.

## Inovação

O CME Group é responsável por desenvolvimentos chave que formaram a base da presente indústria de futuros e continua lançando contratos de energia que geram novas oportunidades e tecnologias de negociação, tornando os mercados mais rápidos e eficazes.

\* De agosto de 2007 a dezembro de 2008.



- Light Sweet Crude Oil
- Natural Gas
- REBOB Gasoline
- Heating Oil
- Propane Feash only
- Singapore 380cst Fuel Oil
- Gulf Coast Gasoline
- New York Harbor Ultra Low Sulfur Diesel (ULSD)
- Russian Export Blend Crude Oil (REBCO)
- Ethanol

MAIN 1: CHECK  
 MAIN 2: CHECK  
 MAIN 3: CHECK  
 MAIN 4: CHECK  
 MAIN 5: CHECK

# UM BENCHMARK PARA O MUNDO

## PRODUTOS DE ENERGIA

Nossa história é lastreada em 30 anos de inovação e liquidez nos mercados de energia. Mais de 265 milhões de contratos futuros de energia são negociados em nossos mercados anualmente, tornando o CME Group a principal fonte de descoberta de preços energéticos. Os contratos de benchmark, como o petróleo leve, são padrões usados por outras bolsas e participantes do mercado como barômetros para ajustarem o valor de seus contratos. Isso significa que quanto estiver negociando os produtos de energia do CME Group, você estará na realidade operando em um mercado que é usado como referencial. Caso queira receber entrega, o CME Group oferece contratos ajustados no mercado físico, ou ajustados financeiramente, visando simplificar sua transação final.

O CME Group oferece produtos para todo o complexo energético, ou seja, petróleo bruto, gás natural, gasolina, eletricidade, carvão, etanol, gás propano e muito mais. Ou então, caso prefira negociar fora da bolsa ou no mercado de balcão, você terá acesso a mais de 400 contratos do CME ClearPort.

### Mercado futuro e de opções de energia do CME Group

#### CONTRATOS AJUSTADOS NO MERCADO FÍSICO

- Petróleo Leve
- Gás natural
- Óleo combustível para aquecimento
- Gasolina RBOB
- Óleo Combustível de Cingapura 380cst
- Gasolina da Costa do Golfo
- Diesel Gulf Coast Ultra com Baixo Teor de Enxofre (ULSD)
- Diesel New York Harbor Ultra com Baixo Teor de Enxofre (ULSD)
- Petróleo Bruto Russian Export Blend (REBCO)
- Etanol

#### CONTRATOS AJUSTADOS NO CASH

- Petróleo Leve
- Gás Natural Last Day
- Gás Natural Penultimate
- Óleo combustível para aquecimento
- Gasolina RBOB
- Petróleo Bruto Brent Penultimate
- Petróleo Bruto Brent Last-day
- Gás Propano
- Crack Spread de óleo combustível e gasolina
- Eletricidade
- Urânio
- E-mini de Petróleo Bruto
- E-mini de Gás Natural
- E-mini de Gasolina RBOB
- E-mini de Óleo Combustível para Aquecimento

### Os futuros de Petróleo Bruto DME Oman estão sendo agora negociados no CME Globex

Desde o primeiro trimestre de 2009, os futuros de Petróleo Bruto DME Oman estão sendo negociados na plataforma eletrônica do CME Globex. Disponibilizamos três produtos de benchmark em termos mundiais, negociados na mesma plataforma: Petróleo Leve (WTI), Petróleo Bruto Brent e Petróleo Bruto DME Oman.



86

87

88

89

90

91

92

93

94

95

96

97

98

99

TANK 9: CLOSED

TANK 8: CLOSED

TANK 7: CLOSED

TANK 6: CLOSED

TANK 5: CLOSED

OVER 100 YEARS  
WITHOUT A DEFAULT

CLOSED  
CLOSED

# AUMENTO DA **CONFIABILIDADE E SEGURANÇA** DO CLEARING CENTRAL DA CONTRAPARTE

No ambiente atual de mercado é fundamental haver gestão eficaz de risco. A gestão de risco abre as portas para novas oportunidades e apoia decisões rápidas e inteligentes. Mesmo que o gerenciamento de risco seja medido em dólares, euros ou ienes, os benefícios tangíveis também são indispensáveis, tais como transparência, liquidez, confiabilidade e segurança. É exatamente isto que a estrutura da CME

Clearing proporciona aos mercados de energia. Se você negocia do pregão, da sua tela de computador, ou faz o clearing das operações pelo CME Clearport, a bolsa serve de contraparte em todas as negociações, virtualmente eliminando o risco de crédito da contraparte, isto é, para cada negociação realizada no CME Globex, existe garantia e solidez financeira de ambas as partes. Lideramos

a indústria oferecendo uma vasta gama de serviços de gerenciamento de risco – proporcionamos ainda a segurança e a confiabilidade necessárias para que os negociantes possam operar, investir e prosperar. Por estarmos no centro de todas as negociações, podemos proteger os interesses dos participantes e garantir a integridade do mercado,

## CARACTERÍSTICAS PRINCIPAIS DA CME CLEARING

### Contraparte central garantidora.

Se você opera diretamente do pregão, eletronicamente pelo CME Globex, ou faz o clearing das operações pelo CME Clearport, o seu risco de crédito fica virtualmente eliminado, já que a CME Clearing atua como compradora de todos os vendedores e vendedora de todos os compradores.

**US\$8 bilhões em termos de segurança e solidez.** Primando pela excelência há mais de um século, a CME Clearing nunca teve um caso de perda de recursos dos clientes devido à inadimplência de alguma firma pertencente ao clearing.

### Segregação de fundos dos clientes.

Desta forma, seus recursos não estarão expostos a cobranças de credores perante sua firma de compensação, caso ela se torne financeiramente instável ou insolvente, tendo ainda a possibilidade de transferir seus recursos para outra firma de clearing, caso necessário.

### Exigências quanto ao performance bond.

Todos os clientes deverão colocar um “depósito de boa fé” ou performance bond, para cobrir a possibilidade de perda máxima que determinada posição possa sofrer. Em contrapartida, nossas firmas de clearing deverão depositar junto à CME Clearing pelo menos os performance bonds de manutenção vinculados às operações.

### Processo de marcação a mercado duas vezes ao dia.

O acúmulo de débitos e perdas fica limitado e a transparência fica destacada quando a CME Clearing faz a marcação a mercado das posições de futuros e opções duas vezes ao dia.

### 24 horas de monitoramento por uma equipe experiente de gestão de risco.

Mais de 120 funcionários da CME Clearing e da Auditoria de Risco usam uma variedade de mecanismos sofisticados para uma análise meticulosa da probabilidade de risco 24 horas por dia, seis dias por semana.

### Modelo de Contraparte Central

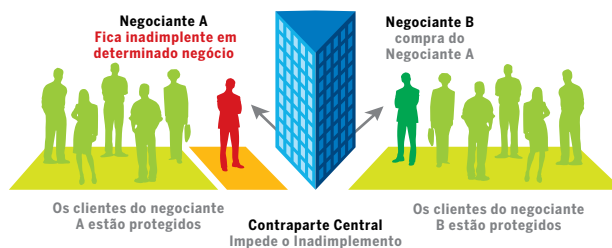

### Modelo Bilateral

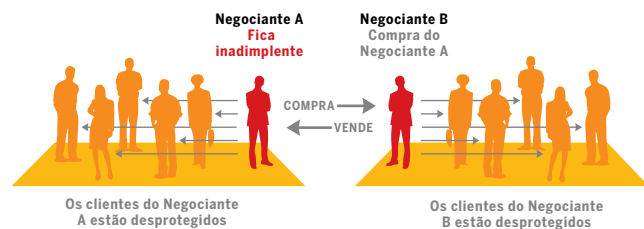

Na realidade, a CME Clearing é a contraparte de todas as negociações – efetivamente eliminado a exposição direta ao risco de crédito da contraparte.

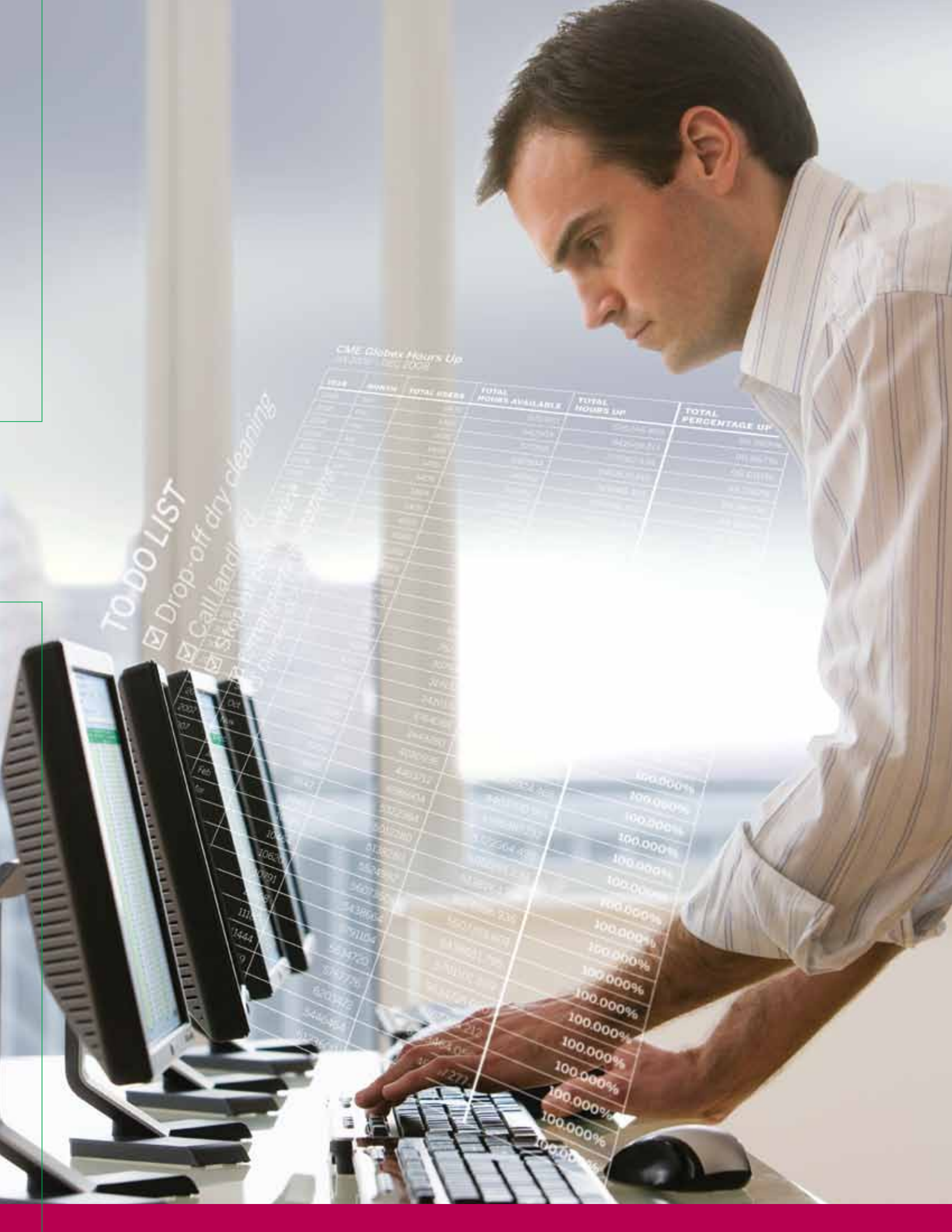

TO DO LIST

- Drop-off dry cleaning
- Call landlord
- Stop at the grocery store
- Buy groceries
- Pick up the kids
- Drive to work

### CME Globex Hours Up

11/21/12 - 11/22/12

ID#	BUYER	TOTAL ORDERS	TOTAL HOURS AVAILABLE	TOTAL HOURS UP	TOTAL PERCENTAGE UP
1001	IBM	1000	100000	100000	100.000%
1002	MSFT	2000	200000	200000	100.000%
1003	GOOG	1500	150000	150000	100.000%
1004	AMZN	1200	120000	120000	100.000%
1005	FB	1800	180000	180000	100.000%
1006	APPL	1400	140000	140000	100.000%
1007	ORCL	1100	110000	110000	100.000%
1008	CRM	900	90000	90000	100.000%
1009	ADBE	800	80000	80000	100.000%
1010	INTC	700	70000	70000	100.000%
1011	QCOM	600	60000	60000	100.000%
1012	TXN	500	50000	50000	100.000%
1013	AMD	400	40000	40000	100.000%
1014	AVGO	300	30000	30000	100.000%
1015	ADI	200	20000	20000	100.000%
1016	KLAC	100	10000	10000	100.000%
1017	MRVL	100	10000	10000	100.000%
1018	SWKS	100	10000	10000	100.000%
1019	TERC	100	10000	10000	100.000%
1020	WDC	100	10000	10000	100.000%
1021	STX	100	10000	10000	100.000%
1022	CTSH	100	10000	10000	100.000%
1023	CSX	100	10000	10000	100.000%
1024	WAL	100	10000	10000	100.000%
1025	WAL	100	10000	10000	100.000%
1026	WAL	100	10000	10000	100.000%
1027	WAL	100	10000	10000	100.000%
1028	WAL	100	10000	10000	100.000%
1029	WAL	100	10000	10000	100.000%
1030	WAL	100	10000	10000	100.000%
1031	WAL	100	10000	10000	100.000%
1032	WAL	100	10000	10000	100.000%
1033	WAL	100	10000	10000	100.000%
1034	WAL	100	10000	10000	100.000%
1035	WAL	100	10000	10000	100.000%
1036	WAL	100	10000	10000	100.000%
1037	WAL	100	10000	10000	100.000%
1038	WAL	100	10000	10000	100.000%
1039	WAL	100	10000	10000	100.000%
1040	WAL	100	10000	10000	100.000%
1041	WAL	100	10000	10000	100.000%
1042	WAL	100	10000	10000	100.000%
1043	WAL	100	10000	10000	100.000%
1044	WAL	100	10000	10000	100.000%
1045	WAL	100	10000	10000	100.000%
1046	WAL	100	10000	10000	100.000%
1047	WAL	100	10000	10000	100.000%
1048	WAL	100	10000	10000	100.000%
1049	WAL	100	10000	10000	100.000%
1050	WAL	100	10000	10000	100.000%
1051	WAL	100	10000	10000	100.000%
1052	WAL	100	10000	10000	100.000%
1053	WAL	100	10000	10000	100.000%
1054	WAL	100	10000	10000	100.000%
1055	WAL	100	10000	10000	100.000%
1056	WAL	100	10000	10000	100.000%
1057	WAL	100	10000	10000	100.000%
1058	WAL	100	10000	10000	100.000%
1059	WAL	100	10000	10000	100.000%
1060	WAL	100	10000	10000	100.000%
1061	WAL	100	10000	10000	100.000%
1062	WAL	100	10000	10000	100.000%
1063	WAL	100	10000	10000	100.000%
1064	WAL	100	10000	10000	100.000%
1065	WAL	100	10000	10000	100.000%
1066	WAL	100	10000	10000	100.000%
1067	WAL	100	10000	10000	100.000%
1068	WAL	100	10000	10000	100.000%
1069	WAL	100	10000	10000	100.000%
1070	WAL	100	10000	10000	100.000%
1071	WAL	100	10000	10000	100.000%
1072	WAL	100	10000	10000	100.000%
1073	WAL	100	10000	10000	100.000%
1074	WAL	100	10000	10000	100.000%
1075	WAL	100	10000	10000	100.000%
1076	WAL	100	10000	10000	100.000%
1077	WAL	100	10000	10000	100.000%
1078	WAL	100	10000	10000	100.000%
1079	WAL	100	10000	10000	100.000%
1080	WAL	100	10000	10000	100.000%
1081	WAL	100	10000	10000	100.000%
1082	WAL	100	10000	10000	100.000%
1083	WAL	100	10000	10000	100.000%
1084	WAL	100	10000	10000	100.000%
1085	WAL	100	10000	10000	100.000%
1086	WAL	100	10000	10000	100.000%
1087	WAL	100	10000	10000	100.000%
1088	WAL	100	10000	10000	100.000%
1089	WAL	100	10000	10000	100.000%
1090	WAL	100	10000	10000	100.000%
1091	WAL	100	10000	10000	100.000%
1092	WAL	100	10000	10000	100.000%
1093	WAL	100	10000	10000	100.000%
1094	WAL	100	10000	10000	100.000%
1095	WAL	100	10000	10000	100.000%
1096	WAL	100	10000	10000	100.000%
1097	WAL	100	10000	10000	100.000%
1098	WAL	100	10000	10000	100.000%
1099	WAL	100	10000	10000	100.000%
1100	WAL	100	10000	10000	100.000%

# CME GLOBEX – UMA PLATAFORMA ELETRÔNICA COM RESULTADOS COMPROVADOS

## Onde a inovação encontra a confiabilidade

Desde que foram lançados no CME Globex em meados de 2006, os contratos de Energia do CME Group mais do que triplicaram em volume. Isso deve-se ao fato do CME Globex alcançar uma audiência global de negociantes do mercado, continuando a definir a tecnologia de ponta para transações em bolsa, sempre preocupado em evoluir para atender às crescentes necessidades de seus clientes.

A plataforma do CME Globex consiste de um mercado de acesso aberto que permite a participação direta dos clientes ao processo de negociação e acesso ao book de ofertas do CME Group, podendo colocar suas próprias ordens. Sendo o líder em estabilidade na indústria, o CME Group tem quase que 100 por cento de uptime.

## Oferecendo a você oportunidades em termos globais, 24 horas por dia

Os clientes do mundo inteiro têm acesso à plataforma através de mais de 1.100 conexões diretas em mais de 86 países e territórios estrangeiros, sendo que novas conexões são acrescentadas constantemente. Os hubs de telecomunicação em Cingapura, Londres, Amsterdam, Dublin, Milão e Paris ajudam a reduzir os custos de conectividade, aprimorando a acessibilidade e tornando as execuções mais rápidas e eficientes.

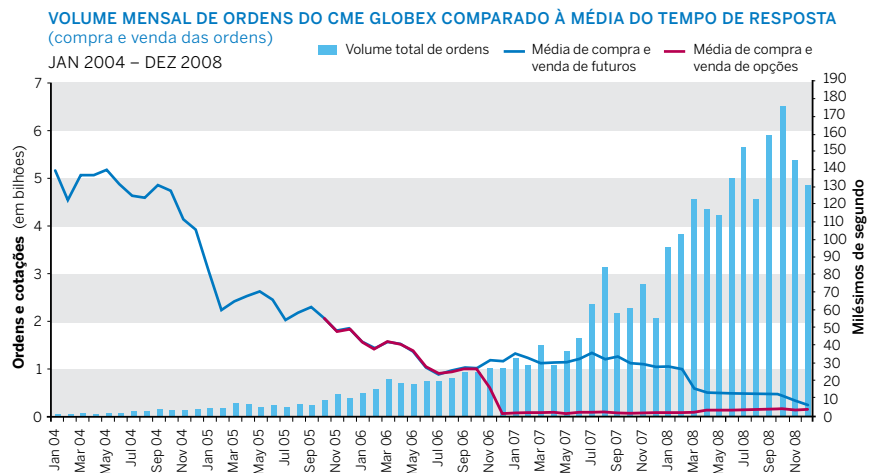

O CME Group está empenhado em reduzir constantemente o tempo de processamento – a nossa plataforma está cada vez mais apta a lidar com grandes volumes da forma mais rápida e eficaz, sendo que mais de seis bilhões de transações são executadas mensalmente, em uma média de 11 milésimos de segundo de tempo de resposta.

## Aberto virtualmente 24 horas por dia através de mais de 1.100 conexões diretas com 86 países e territórios estrangeiros

### Conectividade dedicada e rápida, abrindo um mundo de oportunidades

As negociações no CME Globex são executadas em um fechar de olhos e as confirmações são enviadas imediatamente aos clientes, não importa onde estão localizados. O CME Group está cada vez mais empenhado em reduzir o tempo de processamento, sendo que nosso foco em rapidez e confiabilidade tem mostrado resultados extremamente positivos. A plataforma continua suportando um volume cada vez maior e processamento mais rápido.

### Apoio aos clientes 24 horas por dia

Quando o CME Globex está aberto, isto significa que o Globex Control Center (GCC) também está aberto. O GCC proporciona atendimento e gerenciamento de problemas 24 horas por dia (começando no domingo às 14:00 horas até sexta-feira às 16:45 horas, horário central dos EUA) para os membros da bolsa, membros do clearing e outros clientes por eles indicados.



# Total Average Daily Volume for Energy Contracts



Mobile Minutes Used  
**2,137** this month

Next Appointment  
**In 7** minutes

Distance to Curb  
**12** steps

JAN 04 APR 04 JUL 04 OCT 04 JUL 05 OCT 05 JAN 06 JUL 07 OCT 07 JAN 08 APR 08 JUL 08

# ONDE O MUNDO NEGOCIA ENERGIA

Os mercados de energia do CME Group congregam uma comunidade diversificada de participantes do mercado. Os compradores e vendedores buscam por proteção contra a volatilidade de preços e riscos inerentes ao mercado. Os investidores procuram por oportunidades. De todos os cantos do planeta os participantes preferem negócios centralizados e de alta liquidez que só os mercados de energia do CME Group podem proporcionar.

## Expansão Dinâmica do Mercado

Com mais de 1,25 milhão de contratos negociados diariamente nesta importante classe de ativos, os participantes do mercado em âmbito global aqui se reúnem para terem acesso a alta liquidez, grande volatilidade e estreitamento dos spreads de oferta de compra e de venda (bid and ask) oferecidos nos três locais de negociação.

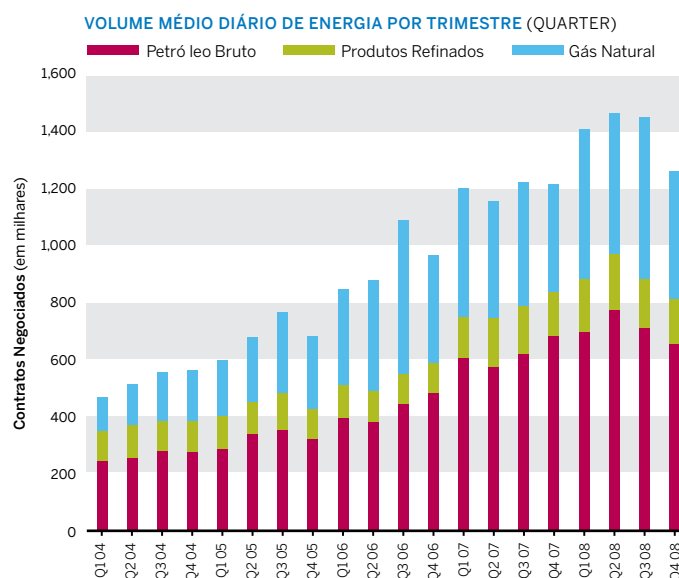

## TRÊS MANEIRAS DE ACESSAR OPORTUNIDADES

### Liquidez e Flexibilidade

Seja no CME Globex, no CME ClearPort, ou nos pregões de viva voz, não importa onde deseja negociar, o CME Group unifica os participantes do mundo inteiro com a mesma velocidade do mercado. Tendo esta base sólida de parceiros de negócios e formadores de mercado em todas as partes do mundo o CME Globex está apto a oferecer a liquidez e o volume necessários para maximizar as oportunidades e minimizar perdas potenciais. Além disso, quando você negocia no mercado futuro e de opções do CME Group, estará efetivamente protegido pela transparência das execuções e mitigação do risco de crédito da contraparte – a pedra fundamental de nossos mercados há mais de 100 anos.

### CME Globex

Sendo a plataforma operacional eletrônica de derivativos mais avançada e confiável do mundo, o CME Globex oferece acesso aos futuros e opções de energia com a rapidez e flexibilidade necessárias para apoiar todas as negociações, por mais complexas e exigentes que sejam. O tempo de resposta em milésimos de segundos, transparência de preços, anonimidade, confiabilidade, integridade dos mercados e acesso ao book de ofertas em tempo real resultam em funcionalidade e capacidade inigualáveis, salientadas pelo apoio constante oferecido aos clientes.

### Pregão

As operações tradicionais nos mercados de energia são oferecidas em nosso pregão de viva voz em Nova York. O pregão também concentra a maior liquidez em termos operacionais para os negócios de opções.

### CME ClearPort

O CME ClearPort oferece aos participantes do mercado uma flexibilidade sem paralelo para negociações fora da bolsa, podendo negociar seus próprios preços, mas tendo a vantagem de usufruir dos benefícios do clearing da contraparte quando utilizam o sistema CME ClearPort. É fácil fazer o clearing das operações utilizando o CME ClearPort. Assim que uma conta for aberta com um membro do clearing, você terá apenas que preencher um formulário online registrando sua conta. Logo que a documentação for aprovada, você poderá iniciar o clearing dos negócios OTC em mais de 400 contratos de energia.



1972 First financial futures contracts with contracts on seven foreign currencies

1978 First energy futures

1987 Concept and development of the first electronic trading platform for futures, the CME Globex platform

2002 First U.S. exchange to go public

2002 Introduced ClearPort for OTC transactions

2007 CME and CBOT merged to form CME Group

2008 NYMEX becomes part of CME Group

## Wind mills

Global Number: 40

Average kWh: 10,000 per year

# UMA HISTÓRIA DE LIDERANÇA

O CME Group é o maior e mais diversificado mercado do mundo, sendo responsável por desenvolvimentos chave que formaram a base da presente indústria de futuros e de produtos de energia. O CME Group tem o status de ser a primeira bolsa de futuros nos EUA, tendo padronizado os contratos futuros e lançado o processo de clearing, além de ter introduzido os contratos futuros financeiros, ajustes no mercado cash e transações eletrônicas. Nosso legado reúne coletivamente três séculos de contribuições que se tornaram um marco nos mercados financeiros. Continuamos focados no oferecimento de produtos inovadores e tecnologia avançada, fazendo com que nossos mercados tenham como referencial a funcionalidade para benefício de todos os participantes.

## Produtos Criativos

Líder comprovado em inovação de produtos, o CME Group lançou os primeiros contratos futuros do mundo em óleo combustível em 1978 e em petróleo bruto, em 1983, sendo a primeira e única bolsa a oferecer acesso a todas as classes de ativos, transacionados em uma única plataforma eletrônica e nos pregões de Chicago e de Nova York. Mais importante ainda, estamos constantemente atentos às necessidades de nossos clientes, analisando os mercados e desenvolvendo os melhores produtos para a satisfação dos negociantes. É exatamente por isso que o CME Group tem sua importância fundamentada, sendo o principal mercado onde negociar opções de energia. Você poderá administrar spreads intermercados entre gasolina RBOB e petróleo bruto, ou óleo combustível para aquecimento e petróleo bruto. Poderá ainda negociar crack spreads do modelo americano, spreads calendário, opções de preço médio ou opções de um dia do modelo europeu. Vamos muito além dos mercados de energia – desde a yield curve dos produtos de taxas de juros norte-americanas, até índices de ações, moedas estrangeiras, commodities agrícolas, metais e produtos de investimentos alternativos, como o clima e imóveis - muitos dos nossos contratos servem de benchmark para investidores do mundo inteiro. Eles são produtos que fazem os mercados funcionarem melhor e capacitam os negociantes, dando-lhes mais confiança na gestão diária de risco.

Estamos constantemente atentos, visando proporcionar o que há de mais novo e melhor aos nossos clientes.

## Tecnologia de Ponta

Além da confiabilidade, alcance global e rapidez, o sistema inovador do CME ClearPort, lançado em 2002, oferece um mecanismo sem precedentes de mitigação do risco de crédito da contraparte para as operações de energia OTC. Esta vantagem singular alavancou o volume de negócios, registrando um crescimento de 39 por cento em mais de 400 produtos, posicionando o CME ClearPort como o principal e mais seguro sistema de clearing para operações fora da bolsa.

# COMECE AGORA A REGISTRAR OS MELHORES RETORNOS PARA SEUS NEGÓCIOS DE ENERGIA.

---

Para mais informações sobre os produtos de Energia do CME Group  
visite os site [www.cmegroup.com/energy](http://www.cmegroup.com/energy) ou entre em contato com  
a linha direta para produtos de Energia e Metais, no número 212 299 2301.





#### SEDE DO CME GROUP

20 South Wacker Drive  
Chicago, Illinois 60606  
cmegroup.com

info@cmegroup.com  
800 331 3332  
312 930 1000

#### ESCRITÓRIOS REGIONAIS DO CME GROUP

**Nova York**  
212 299 2000

**Londres**  
+44 20 7796 7100

**São Paulo**  
+55 11 2565 5999

**Houston**  
713 658 9292

**Cingapura**  
+65 6593 5555

**Washington D.C.**  
202 638 3838

**Tóquio**  
+81 3 5403 4828